



UNIVERSIDAD POLITÉCNICA
DE CARTAGENA



**CARNÉ
UNIVERSITARIO**



Universidad
Politécnica
de Cartagena



Santander

UNIVERSIDADES

CARNÉ UNIVERSITARIO

El Carné Universitario es una tarjeta inteligente, realizada en colaboración con el Santander, que acredita a los alumnos, profesores y personal de administración y servicios como miembros de la comunidad universitaria.

El Carné Universitario, además de todas las funciones asociadas a las tarjetas inteligentes, podrá disponer de servicios financieros 4B Maestro, para los que voluntariamente lo soliciten.



Acredita la condición de miembro de la comunidad universitaria.

Además, te permite asociar el Carné Universitario a una cuenta bancaria en el Santander. La puedes utilizar como una tarjeta de débito 4B Maestro.

¿PARA QUÉ PUEDES UTILIZARLO?

- 1 Acreditación universitaria
- 2 Utilización de ordenadores de las aulas de libre acceso (ALAS)
- 3 Préstamo de libros en bibliotecas
- 4 Carné deportivo
- 5 Firma electrónica¹
- 6 Descuentos en comercios
- 7 Tarjeta 4B Maestro (opcional)

+ y otros servicios adicionales que se irán incorporando

¹Próxima implantación

**CARNÉ
UNIVERSITARIO**

1

Acreditación universitaria

Es la identificación de la Universidad Politécnica de Cartagena.

Contiene:

- Nombre y apellidos
- Fotografía
- DNI
- Colectivo al que perteneces (profesorado, PAS, estudiante...)

Puedes hacer tu solicitud a través de la opción “Solicita tu carnet Universitario” del portal de Servicios.

Lo recibirás en tu domicilio particular. Para que incluya el servicio 4B Maestro sólo necesitas ser titular de una cuenta bancaria en el Santander. Esta cuenta no tiene ni gastos de administración ni de mantenimiento.

No hay que renovarlo cada año, pero podrás cambiarlo en cualquier momento.

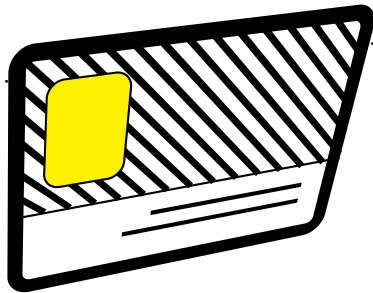

2 Aulas de libre acceso

Se requiere su utilización en los ordenadores de las aulas de libre acceso (ALAS) de la Universidad Politécnica de Cartagena.



3 Préstamo de libros en bibliotecas

Permite solicitar libros de la biblioteca de tu centro, de una forma rápida y fácil, ya que el lector óptico visualiza el código de barras impreso en tu tarjeta.

4 Tarjeta deportiva

El carné da acceso a las instalaciones deportivas, permite identificar si eres usuario de las instalaciones y otorga la posibilidad de pagar alquileres de las instalaciones.



5 Firma electrónica¹

El Carné Universitario te permitirá firmar en la Universidad con el certificado electrónico grabado en el chip. Podrás realizar la descarga del certificado electrónico en cualquiera de las unidades de registro del campus.

¹Próxima implantación

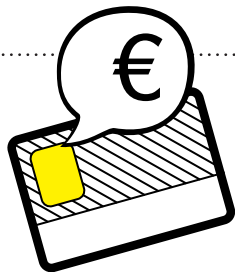

6 Descuentos en comercios

Presentando tu Carné Universitario al realizar tus compras en determinados comercios de Cartagena y Murcia, así como otros nacionales, podrás beneficiarte de descuentos y otras ventajas especiales.

SOLICITA LA GUÍA COMERCIAL!

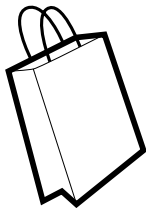

10 %
20 %
5 %

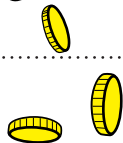

7 Tarjeta 4B Maestro

Servicio opcional de tu carné, asociado a una cuenta en el Santander que te permite:

- Recargar el teléfono móvil en cajeros 4B¹
- Obtener dinero en cualquier cajero (más de 890.000 en España y todo el mundo)¹
- Realizar compras en comercios adheridos (más de 35.000.000 en España y todo el mundo)

¹ Sin coste alguno en cajeros 4B

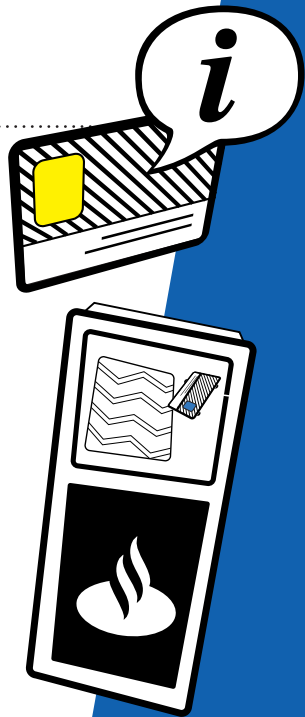

Preguntas más frecuentes

¿Qué hago si lo pierdo?

Puedes hacer tu solicitud a través de la opción “Solicita tu carnet Universitario” del portal de Servicios.

Si tuviera el servicio 4B Maestro cancelalo en cualquier oficina del Santander o a través de Superlínea Tel 902.24.24.24

¿Cuánto tarda en llegar?

Desde que lo solicitas hasta que lo recibes, puede transcurrir una media de 20 días. Si es una reposición por pérdida, robo o extravío, 10 días aproximadamente.

Además se irán incorporando nuevas funciones garantizando la total seguridad y confidencialidad de las operaciones realizadas.

Para consultas sobre la situación de tu Carné Universitario

tarjetauniversitaria@gruposantander.com

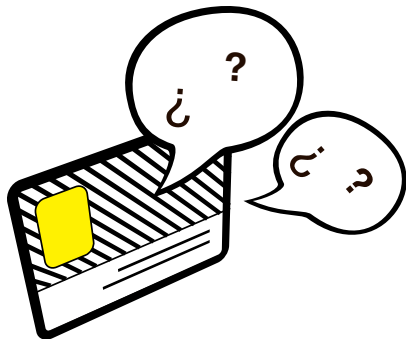

LOCALIZACIÓN Y HORARIO DE LA OFICINA UNIVERSITARIA SANTANDER

Oficina Universitaria Cartagena

Edificio Antigones

Pz. Del Hospital, 1

Teléfono: 968 122 517

Consultas Carné Universitario:

tarjetauniversitaria@gruposantander.com

HORARIO

Lunes a Viernes

Mañanas de 9:00h a 14:00h

Tardes de 16:00h a 19:00h

Agosto

Lunes a Viernes de 9:00h a 14:00h