



Universidad Politécnica de Cartagena

---

**CONEXIÓN SEGURA  
A LA RED WI-FI  
DE LA UPCT  
PARA SISTEMAS  
WINDOWS 2000, XP, VISTA  
Y W7**

## **ÍNDICE**

<b>Objetivo del documento.....</b>	<b>3</b>
<b>PASO 0: Descarga del software necesario (cliente SecureW2).....</b>	<b>3</b>
<b>PASO 1: Instalación del cliente SecureW2.....</b>	<b>3</b>
<b>Consideraciones finales sobre eudoram y upct .....</b>	<b>6</b>

## Objetivo del documento

Esta guía explica cómo instalar el software necesario para poder conectarse a la red inalámbrica *eduroam* en la Universidad Politécnica de Cartagena.

## PASO 0: Descarga del software necesario (cliente SecureW2)

El programa que debe instalar en su equipo es:

- [SecureW2](#)

## PASO 1: Instalación del cliente SecureW2

Antes de comenzar con la instalación debe asegurarse de que la tarjeta inalámbrica esté habilitada. La mayoría de los portátiles tiene un botón específico para esto. Otra opción es pinchar en Inicio>Configuración>Conexiones de red y habilitar la tarjeta inalámbrica pinchando con el botón derecho sobre el icono de conexión:



Para comenzar con la instalación, haga doble click sobre el fichero descargado anteriormente (paso 0). NOTA: En caso de que se trate de una reinstalación de SecureW2 asegúrese de no estar conectado a la red *eduroam*.

A continuación mostramos las ventanas del proceso señalando en rojo el botón a pinchar en cada caso:

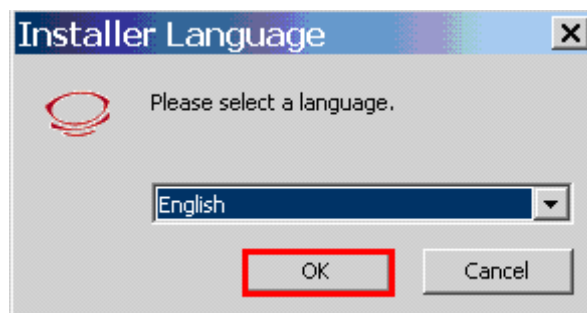

Pulse OK para instalar la versión en inglés.

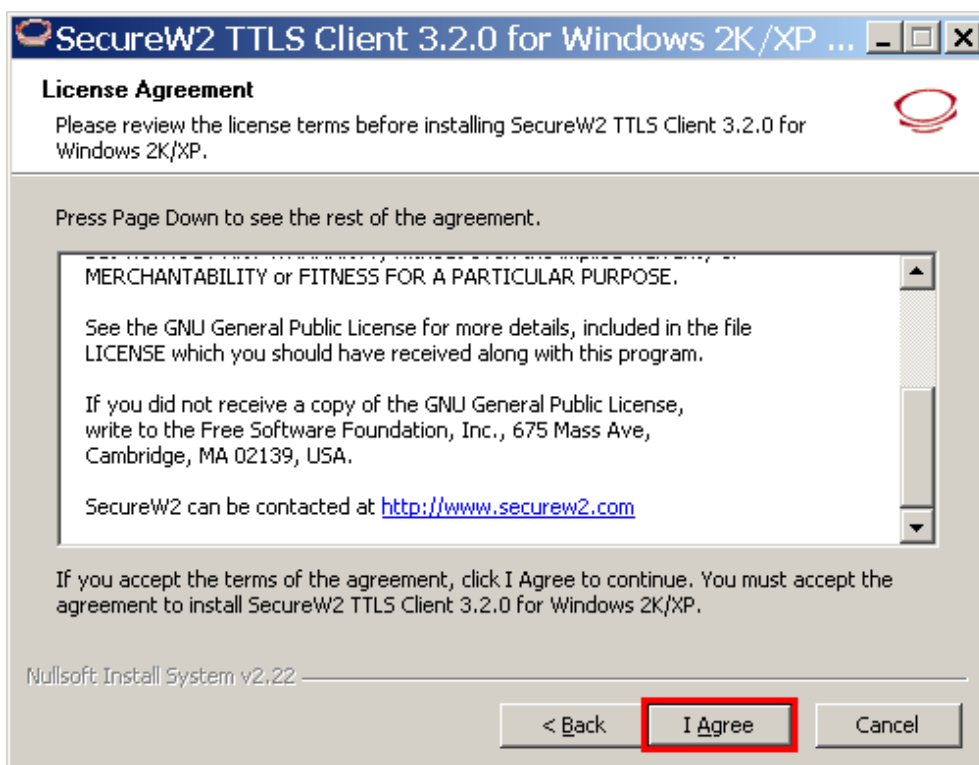
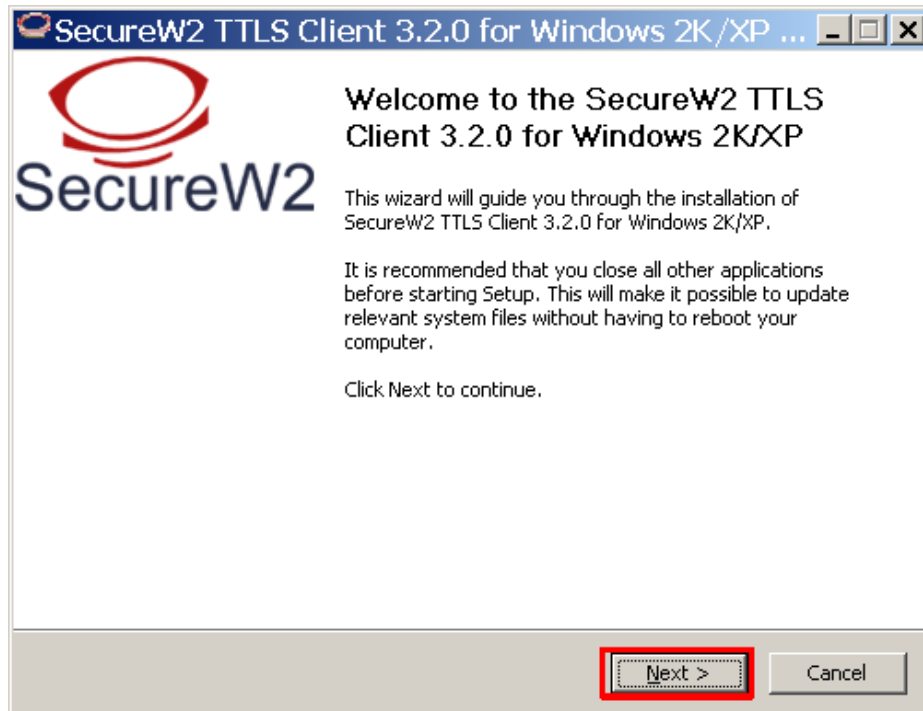

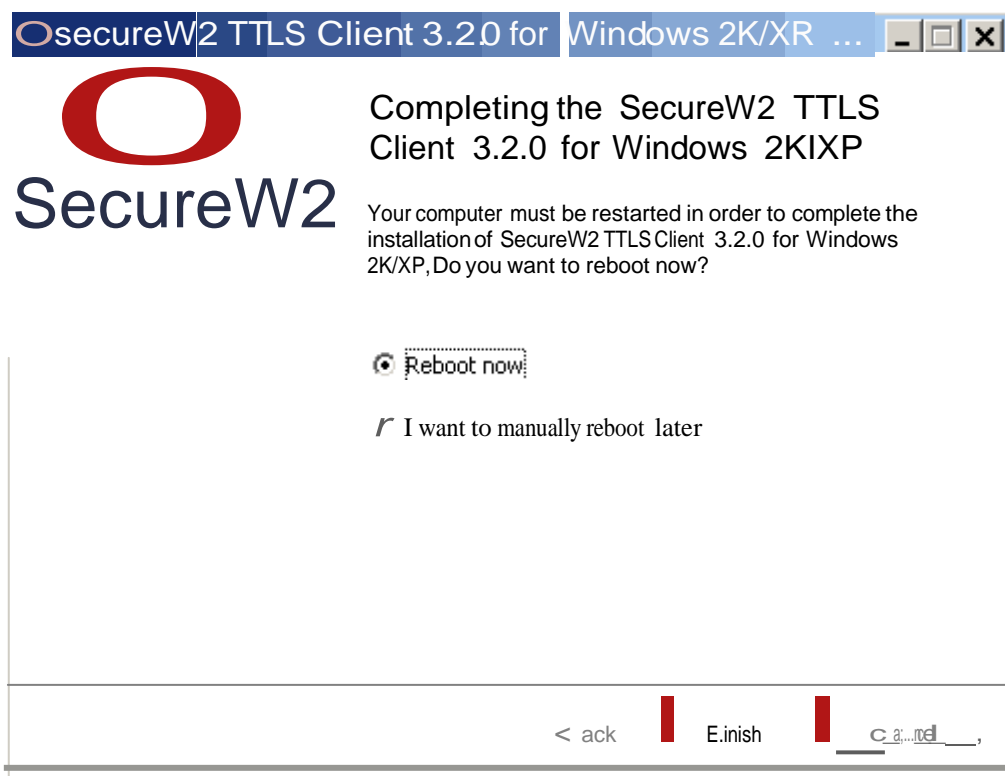
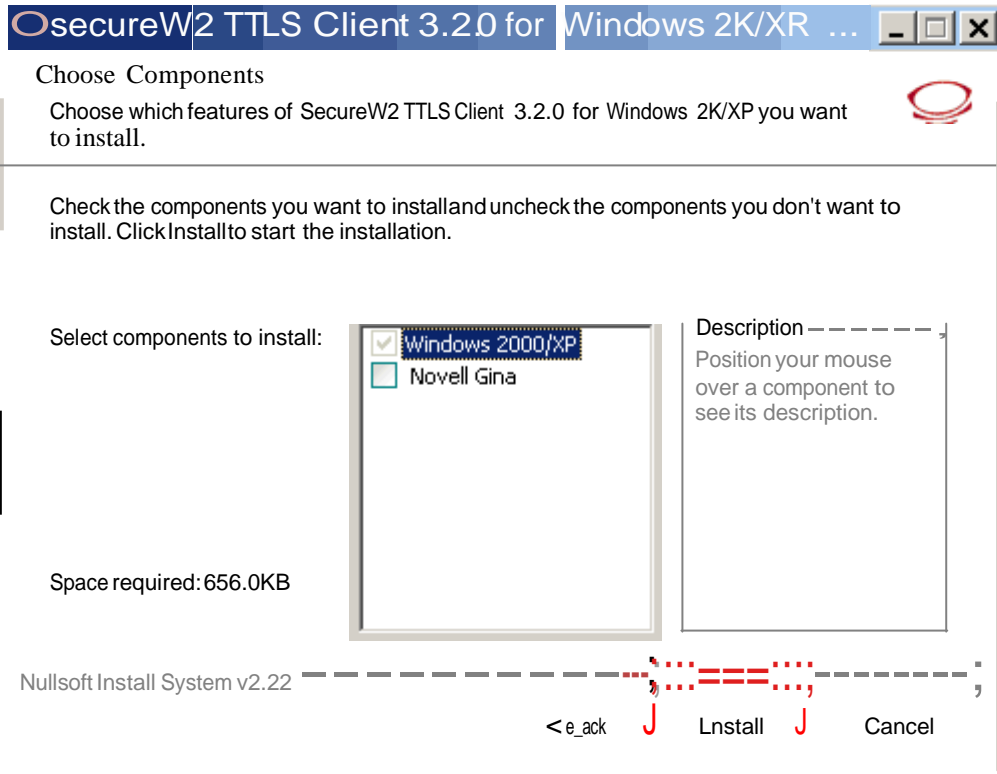

El equipo se reiniciará en este momento quedando configurado el cliente que acabamos de instalar.

## Consideraciones finales sobre eudoram

*Eduroam* proporciona un alto nivel de seguridad gracias en otras cosas al cifrado de la información que viaja a través de ella. La red *eduroam* es de uso para cualquier institución adscrita al proyecto EduRoam.

El personal visitante, miembro de otras universidades o entidades integradas en el proyecto EduRoam, deberá acceder a la red *eduroam* introduciendo las credenciales que utilice en su universidad siendo indispensable que añada el dominio al que pertenezca.